Français

Défi 9
CE1

Date .....

A Conjugaison - Le présent des verbes « avoir » et « être »

Complète ces mots croisés en conjuguant les verbes au présent.

Horizontal
1 - J' (avoir).
2 - Ils (être).
3 - Tu (être).
4 - Nous (être).

Vertical
A - Nous (avoir).
B - Vous (être).
C - Elle (être).

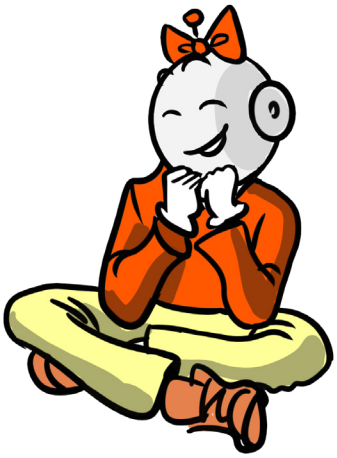

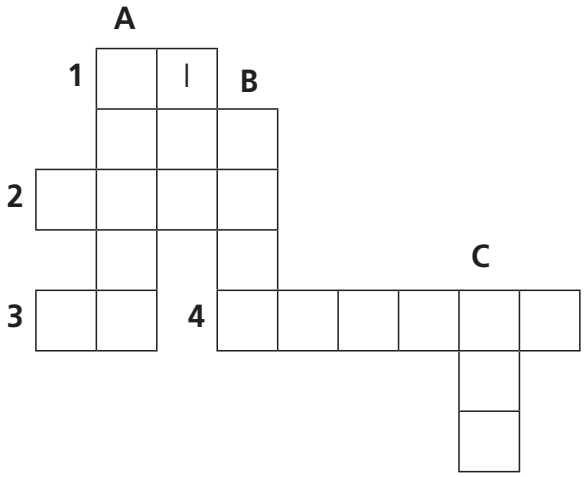

B Grammaire • Écris chaque mot au pluriel.

Exemple : le lapin ➔ les lapins

le robot ➔ _____

la machine ➔ _____

la voiture ➔ _____

le pirate ➔ _____

l'ami ➔ _____

la fleuriste ➔ _____

C Mots codés • Décode cette phrase pour découvrir où se trouvent Tirobot et Robotine.

A	B	C	D	E	F	G	H	I	J	K	L	M	N	O	P	Q	R	S	T	U	V	W	X	Y	Z
❁	✢	✣	✤	✥	✦	✧	★	☆	✪	☆	★	★	★	★	☆	✻	✼	✳	✳	✳	✶	✶	✷	✷	✹

✳	☆	✻	★	✢	★	✳		✥	✳		✻	★	✢	★	✳	☆	★	✥

✳	★	★	✳		❁		★	❁		✤	❁	★	☆	❁	✧	★	✥	
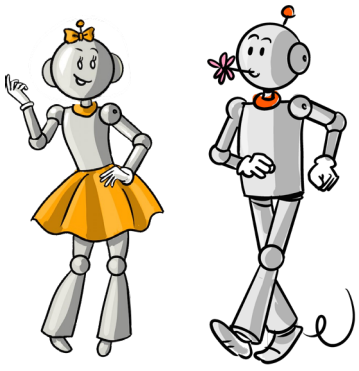
															.			
✤	★	✥	✹		★	✥	✳	✻		★	❁	★	☆	✥	.